3 Reserve gummibånd til 1011x & 1013x

Grå

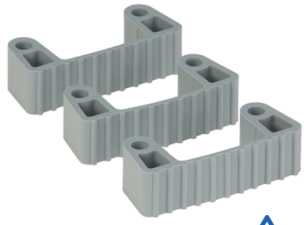

Varenummer: 100288

3 Reserve gummibånd til 1011x Hygiejnisk Fleksibelt Vægophængssystem & 1013x Enkelt Gummibåndsmodul.

Generelle Oplysninger

Farve	Grå
Materiale	TPE Gummi
Oprindelsesland	Danmark

Produkt Dimensioner

Produkt Længde/Dybde	120 mm
Produkt Bredde	100 mm
Produkt Højde	24 mm
Nettovægt	0,043 kg

Emballage- og Forsendelsesdetaljer

Antal pr. æske	20 Stk.
Antal per lag (Palle)	320 Stk.
Antal pr. palle (80 x 120 x ca. 180 cm)	2880 Stk.
Colli Længde/Dybde	293 mm
Colli Bredde	190 mm
Colli højde	175 mm
Plastemballage (Genanvendelsessymbol “4”) – LDPE pr. stk.	0,005 kg
Papemballage (Genanvendelsessymbol “20” PAP) pr. stk.	0,006 kg
Total Tara vægt	0,011 kg
Bruttovægt	0,05 kg
Kubikmeter	0,000288 M3
GTIN-13 Nummer	5705022036109
GTIN-14 Nummer (Æskeantal)	15705028036094
Toldpositionsnummer	39241000

Overensstemmelse- & Standard Information

I overensstemmelse med (EC) 1935/2004 om fødevarekontaktmaterialer[1]	Nej

Varenummer: 100288

Lever op til EU Regulativ 2023/2006/EU for God Fremstillingspraksis	Ja
FDA kompatible råvarer (CFR 21)[1]	Ja
Lever op til UK 2019 Nr. 704 vedr. Fødevarekontakt	Ja
Lever op til REACH Regulativ Nr. 1907/2006	Ja
Lever op til California Proposition 65	Ja
Lever op til Halal og Kosher krav	Ja
PFAS bevidst tilsat	Nej

Anvendelsesbegrænsninger

Anbefalet sterilisationstemperatur (Autoklave)	121 °C
Max. rengøringstemperatur (Opvaskemaskine)	93 °C
Max. brugstemperatur (for fødevarekontakt)	40 °C
Max. brugstemperatur (ikke fødevarekontakt)	80 °C
Min. pH-værdi i brugsopløsning	2 pH
Max. pH-værdi i brugsopløsning	10,5 pH

Bæredygtighedsinformation

Identifikationskode for plast af flere materialer - "7"	Ja

Nyt udstyr skal rengøres, desinficeres, steriliseres, og labels fjernes før det tages i brug, i overensstemmelse med de områder, hvor det skal anvendes, dvs. fødevareproduktionsområder med henholdsvis høj eller lav risiko samt almindelige hospitalsområder vs. intensivafdelinger.
1. Se overensstemmelseserklæringen vedr. detaljer omkring fødevarekontakt.